Desde de 1982, a **Cinquetti** vem investindo no aperfeiçoamento de sua linha de produção e num sólido conceito de credibilidade. **Caminhamos no tempo e ganhamos mais experiência.**

Hoje a empresa ingressa numa **fase de maturidade** onde você, que nos prestigia, continua sendo quem realmente importa. Queremos reforçar o fato de que a nossa equipe interna é colaborativa e flexível aos novos métodos de gestão. Também investimos em tecnologia e ouvimos os clientes com seriedade e interesse.

A **Cinquetti** pesquisa incansavelmente, inova em cores arrojadas, concebe designs encantadores e coloca praticidade em tudo que cria.

A **nova marca** denota uma combinação de **ousadia** e **maturidade** que inaugura um **novo período**, sempre atento às novas tendências de mercado.

A tônica é o **azul-esverdeado**, para marcar este momento significativo tanto para nós quanto para você, nosso **fiel aliado**.

Procuramos imprimir **qualidade, beleza e durabilidade** em nossos produtos, pois queremos estar ao seu lado o tempo todo, com a **classe e a elegância** que combinam com o seu estilo de vida.

Um dos objetivos que focamos é que a **Cinquetti** seja sempre uma agradável surpresa em sua vida. Você poderá constatar os outros por si mesmo, ao colocar a **Cinquetti** em sua casa e em seu dia-a-dia, experimentando a sensação de aconchego e confiança em tudo que lhe oferecemos.

Cinquetti, do jeito que você sempre imaginou!

Linha CABIDES

CINQUETTI®

Seu guarda-roupa ficará impecável com os cabides Cinquetti, empresa que vem desenvolvendo um estilo diferenciado e criativo de acomodar peças de vestuário com a praticidade que as novas tendências demonstram ser necessárias. A empresa cria, inova e moderniza visando seu conforto.

Adulto Maior Mod:1140

Dimensões: 395mm x 160mm x 9mm
Ref: 0022.xx.01 (1un) / 0022.xx.03 (3un)

Adulto Menor Mod:1120

Dimensões: 400mm x 165mm x 7mm
Ref: 0027.xx.01 (1un) / 0027.xx.03 (3un)

"C" Adulto Maior Mod:1150

Dimensões: 405mm x 180mm x 8mm
Ref: 0021.xx.01 (1un) / 0021.xx.03 (3un)

Clássico Mod:1230

Dimensões: 445mm x 185mm x 10mm
Ref: 0016.xx.01 (1un) / 0016.xx.03 (3un)

Clássico Giratório Mod:1260

Dimensões: 445mm x 200mm x 11mm
Ref: 0018.xx.01

Malha Mod:1240

Dimensões: 455mm x 190mm x 12mm
Ref: 0005.xx.01 (1un) / 0005.xx.03 (3un)

Luna Mod:1350
Dimensões: 430mm x 203mm x 15mm
Ref: 0001. xx .01

Luninha Mod:1390
Dimensões: 415mm x 185mm x 9mm
Ref: 0003. xx .01

Luna Aberto Mod:1380
Dimensões: 430mm x 178mm x 15mm
Ref: 0023. xx .01

Magazzino Mod:1270
Dimensões: 425mm x 220mm x 14mm
Ref: 0013. xx .01

Magazzino Giratório Mod:1280
Dimensões: 425mm x 245mm x 14mm
Ref: 0002. xx .01

Uno Mod:1185
Dimensões: 390mm x 215mm x 9mm
Ref: 0007. xx .01

Sol Mod:1370
Dimensões: 408mm x 190mm x 8mm
Ref: 0004.xx.01 (1un) / 0004.xx.03 (3un)

ECOATITUDE CINQUETTI

*Colaborando com a preservação do nosso planeta, a **Cinquetti** passa a disponibilizar diversos produtos exclusivamente em seu site **www.cinquetti.com.br**, economizando papel e evitando o desperdício. Visite nosso site e colabore com o meio ambiente!*

CINQUETTI®

Fratello Mod:1220
Dimensões: 380mm x 200mm x 11mm
Ref: 0019.xx.01 (1un) / 0019.xx.03 (3un)

Fratello Giratório Mod:1250
Dimensões: 380mm x 200mm x 11mm
Ref: 0011.xx.01

Fratello Giratório Infantil Mod:1095
Dimensões: 300mm x 188mm x 9mm
Ref: 0029. xx .01

Social s/ Vareta Mod: 1301
Dimensões: 420mm x 230mm x 56mm
Ref: 0210. xx . 01

Grego Mod:1130
Dimensões: 400mm x 180mm x 6mm
Ref: 0017.xx.01 (1un) / 0017.xx.05 (5un)

"C" Infantil Mod:1090
Dimensões: 325mm x 160mm x 7mm
Ref: 0008. xx .01 (1un) / 0008. xx .03 (3un)

> Cabide Fratello

Infantil Mod: 1070
Dimensões: 280mm x 135mm x 7mm
Ref: 0024. xx .01 (1un) / 0024. xx .03 (3un)

Funcional Mod:1390
Dimensões: 415mm x 187mm x 6mm
Ref: 0172.xx.01 (1un) / 0172.xx.03 (3un)

Estilo Mod:1400
Dimensões: 393mm x 176mm x 14mm
Ref: 0171.xx.01

Bebê Mod:1060
Dimensões: 235mm x 135mm x 3mm
Ref: 0009.xx.01

> Cabide Funcional

Articulado Mod:1400
Dimensões: 395mm x 175mm x 13mm
Ref: 0175.xx.01

Social c/ Vareta Mod:1300
Dimensões: 420mm x 230mm x 56mm
Ref: 0015.xx.01

Biquíni Mod:1320
Dimensões: 340mm x 400mm x 7mm
Ref: 0028.xx.01

Biquíni Giratório Mod:1330
Dimensões: 365mm x 445mm x 9mm
Ref: 0025.xx.01

> Cabide Malha

Ombreira Mod:1020
Dimensões: 175mm x 25mm x 50mm
Ref: 0026.xx.01

Sociale Mod:1520
Dimensões: 385mm x 220mm x 32mm
Ref: 0211.xx.01

Sociale Infantil Mod:1500
Dimensões: 340mm x 190mm x 30mm
Ref: 0212.xx.01

Fama Giratório Mod:1265
Dimensões: 425mm x 260mm x 11mm
Ref: 0014.xx.01

Sociale c/ Haste Longa Mod:1520
Dimensões: 385mm x 250mm x 32mm
Ref: 0276.xx.01

Sociale Infantil c/ Haste Longa Mod:1500
Dimensões: 340mm x 235mm x 30mm
Ref: 0275.xx.01

Hotel Social
Dimensões: 420mm x 230mm x 56mm
Ref: 0257.xx.01

Saia Mod:1190
Dimensões: 310mm x 130mm x 9mm
Ref: 0006.xx.01 (1un) / 0006.xx.03 (3un)

Saia Giratório Mod:1200
Dimensões: 350mm x 130mm x 12mm
Ref: 0020. xx .01

Saia c/ Presilha Idealle Mod:1190
Dimensões: 310mm x 130mm x 30mm
Ref: 0185. xx .01

> Cabide Hotel

Triplo
Dimensões: 370mm x 305mm x 6mm
Ref: 0226.xx.01

Hotel Clássico
Dimensões: 445mm x 200mm x 10mm
Ref: 0259.xx.01

Manequim Mod:1345
Dimensões: 380mm x 800mm x 10mm
Ref: 0030. xx .01

Manequim Infantil
Dimensões: 320mm x 695mm x 8mm
Ref: 0271.xx.01

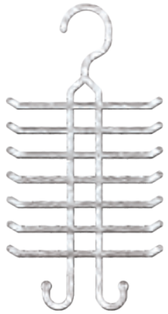

Calção Mod:1410
Dimensões: 340mm x 285mm x 7mm
Ref: 0176. xx .01

Aruba Mod:1195
Dimensões: 430mm x 210mm x 10mm
Ref: 0032. xx .01

Cachecol - Redondo
Dimensões: 128mm x 161mm x 4mm
Ref: 0284.xx.01

Cachecol - Retangular
Dimensões: 220mm x 92mm x 4mm
Ref: 0283.xx.01

Tênis Mod:1110
Dimensões: 210mm x 230mm x 27mm
Ref: 0033. xx .01

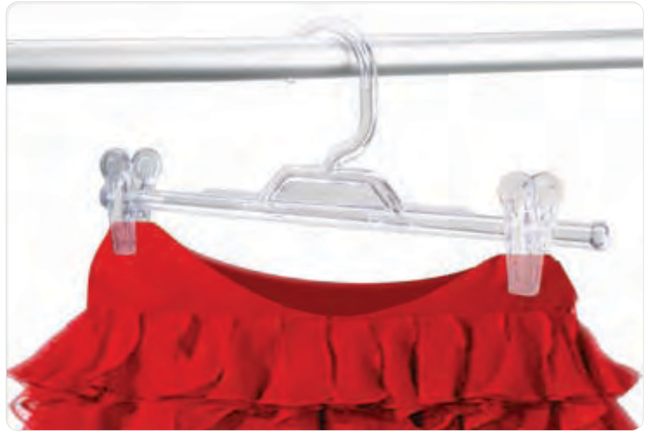

> Cabide SAIA

Lingerie Mod:1050
Dimensões: 250mm x 85mm x 3mm
Ref: 0010. xx .01

Pendurador Mod:1045
Dimensões: 137mm x 85mm x 10mm
Ref: 0034. xx .01

Presilha Piccola Mod:1290
Dimensões: 70mm x 30mm x 20mm
Ref: 0037. xx .01

Presilha Giratória Mod:1211
Dimensões: 80mm x 35mm x 25mm
Ref: 0038. xx .01

Presilha Ideale Mod:1212
Dimensões: 70mm x 30mm x 20mm
Ref: 0090. xx .01

Presilha Pequena Mod:1210
Dimensões: 60mm x 25mm x 20mm
Ref: 0039. xx .01

Presilha p/ Calça Mod:1010 (Milheiro)
Dimensões: 55mm x 22mm x 8mm
Ref: 0040. xx .01

ECOATITUDE CINQUETTI

*Colaborando com a preservação do nosso planeta, a **Cinquetti** passa a disponibilizar diversos produtos exclusivamente em seu site **www.cinquetti.com.br**, economizando papel e evitando o desperdício. Visite nosso site e colabore com o meio ambiente!*

CINQUETTI®

Linha EXPOSITORES

CINQUETTI®

A linha de Expositores da Cinquetti oferece soluções funcionais e criativas para melhor expor os produtos com estilo e beleza.

Acessório **Multiuso Onda**
Dimensões: 340mm x 50mm x 94mm
Ref: 0254.xx.01

Acessório **Mão Francesa** 30cm
Dimensões: 330mm x 94mm x 50mm
Ref: 0190. xx .01

Acessório **Mão Francesa** 20cm
Dimensões: 220mm x 94mm x 50mm
Ref: 0256.xx.01

Acessório **Multiuso Inclinado**
Dimensões: 485mm x 94mm x 50mm
Ref: 0205. xx .01

Acessório p/ **Encartelados** 5 cm
Modelo: 1362
Dimensões: 50mm x 54mm x 30mm
Ref: 0041. xx .01

Acessório p/ **Encartelados** 10 cm
Modelo: 1361
Dimensões: 100mm x 54mm x 30mm
Ref: 0042. xx .01

Acessório p/ **Encartelados** 15 cm
Modelo: 1360
Dimensões: 150mm x 54mm x 30mm
Ref: 0043. xx .01

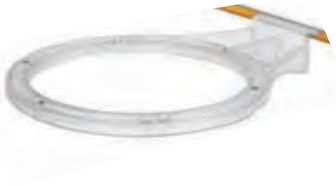

NOVO

NOVO

Acessório p/ **Calçado** Mod:1025
Dimensões: 270mm x 27mm x 136mm
Ref: 0036. xx .01

Acessório p/ **Calçado** Infantil
Dimensões: 200mm x 27mm x 112mm
Ref: 0285.xx.01

NOVO

Extensor p/ **Cabides**
Dimensões: 280mm x 2mm x 28mm
Ref: 0232.xx.01

Suporte p/ **Mão Francesa**
Dimensões: 110mm x 60mm x 15mm
Ref: 0221. xx .01

> Acessório Multiuso Inclinado + Cabide Sociale + Extensor de Cabides

Acessório p/ **Óculos**
Dimensões: 195mm x 54mm x 165mm
Ref: 0258.xx.01

Separador s/ Impressão Mod:1030
Dimensões: Ø 100mm x 4mm
Ref: 0044. xx .01

CINQUETTI®

Linha COZINHA

CINQUETTI®

Uma linha prática e variada de produtos que combinam utilidade, resistência e beleza.

Saladeira KAS
Dimensões: 240mm x 95mm x 240mm | 3,1 L
Ref: 0045. xx .01

Cremeira KAS
Dimensões: 111mm x 60mm x 111mm | 400ml
Ref: 0046. xx .01

Saladeira Multiuso
Dimensões: Ø 300mm x 170 mm | 7L
Ref: 0067. xx .01 (PS) | 0183. xx .01 (PP)

Saladeira KAS Cristal
Dimensões: 243mm x 97mm x 243mm | 3,1 L
Ref: 0061. xx .01

Cremeira KAS Cristal
Dimensões: 111mm x 60mm x 111mm | 400ml
Ref: 0064. xx .01

Cj. Sobremesa KAS
Conjunto: 1 x Saladeira KAS Cristal,
6 x Cremeira KAS Cristal
Ref: 0180. xx .01

Cesta Multiuso
Dimensões: 273mm x 80mm x 273mm | 3L
Ref: 0065. xx .01

> Escorredor DUE

Cesto p/ Pão
Dimensões: 328mm x 70mm x 222mm
Ref: 0049. xx .01

Porta Guardanapo
Dimensões: 160mm x 91mm x 53mm
Ref: 0060. xx .01

> Petisqueira

ECOATITUDE CINQUETTI

*Colaborando com a preservação do nosso planeta, a **Cinquetti** passa a disponibilizar diversos produtos exclusivamente em seu site **www.cinquetti.com.br**, economizando papel e evitando o desperdício. Visite nosso site e colabore com o meio ambiente!*

Escorredor de Louças DUE
Dimensões: 515mm x 80mm x 280mm
Ref: 0047. xx .01

Escorredor de Louça
Dimensões: 320mm x 100mm x 130mm
Ref: 0054. xx .01

Porta Talheres c/ Tampa
Dimensões: 346mm x 55mm x 266mm
Ref: 0048. xx .01

Porta Talheres
Dimensões: 346mm x 55mm x 266mm
Ref: 0051. xx .01

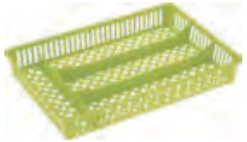

Porta Talheres Telado
Dimensões: 310mm x 205mm x 45mm
Ref: 0055. xx .01

Bandeja Clássica
Dimensões: 380mm x 240mm x 20mm
Ref: 0050. xx .01

Petisqueira
Dimensões: 374mm x 235mm x 24mm
Ref: 0062. xx .01

Bandeja
Dimensões: 395mm x 275mm x 25mm
Ref: 0052. xx .01

Prato Raso Sextavado
Dimensões: 265mm x 245mm x 15mm
Ref: 0053. xx .01

Prato p/ Sobremesa Sextavado
Dimensões: 175mm x 175mm x 15mm
Ref: 0056. xx .01

Prato Redondo
Dimensões: Ø 192mm x 35mm
Ref: 0231. xx .01

> Conjunto Sobremesa KAS - Saladeira e Cremeira

Copo Caipira
Dimensões: Ø 110mm x 125mm x 5mm | 750ml
Ref: 0216. xx .01

Pote Cereal / Alho
Dimensões: Ø 110mm x 62mm x 5mm | 300ml
Ref: 0230. xx .01

Tábua de Corte Mini-Útile
Dimensões: 260mm x 180mm x 5mm
Ref: 0135. xx .01

Tábua de Corte Útile
Dimensões: 345mm x 235mm x 6mm
Ref: 0136. xx .01

Tábua de Corte Multi-Útile
Dimensões: 440mm x 315mm x 8mm
Ref: 0137. xx .01

Tábua Gourmet Peq.
Dimensões: 295mm x 185mm x 10mm
Ref: 0140. xx .01

Tábua Gourmet Méd.
Dimensões: 400mm x 300mm x 14mm
Ref: 0207. xx .01

Tábua Gourmet Gde.
Dimensões: 500mm x 300mm x 14mm
Ref: 0139. xx .01

Tábua de Corte Clássica
Dimensões: 365mm x 250mm x 5mm
Ref: 0138. xx .01

Tábua e Jogo Americano Flex
Dimensões: 380mm x 296mm x 4mm
Ref: 0160. xx .01

> Tábua de Corte - Linha Útile

Tábua Multicorte
Dimensões: 350mm x 225mm x 6mm
Ref: 0132. xx .01

Tábua Multicorte Profissinal
Dimensões: 440mm x 300mm x 10mm
Ref: 0131. xx .01

Tábua de Pizza
Dimensões: Ø 395mm x 12 mm (Gde)
Ø 350mm x12mm (Peq)
Ref: 0224. xx .01 (Gde) | 0223.xx.01 (Peq)

Tapete de Pia Jogo da Velha
Dimensões: 300mm x 300mm x 3mm
Ref: 0068. xx .01

Porta Copo Espiral c/ 4 un.
Dimensões: Ø 90mm x 5mm
Ref: 0070. xx .01

Tampa p/ Microondas
Dimensões: Ø 250mm x 45mm
Ref: 0106. xx .01

> Tapete de Pia Jogo da Velha + Pote Cereal / Alho

Gamela
Dimensões: 490mm x 288mm x 50mm
Ref: 0288. xx .01

Sanduicheira
Dimensões: ??mm x ??mm x ??mm
Ref: 0000.xx.00

> Tábua de Pizza

Martelo
Dimensões: 285mm x 87mm x 65 mm
Ref: 0208. xx .01

Colher Dia-a-Dia em Nylon
Dimensões: 290mm x 20mm x 65mm
Ref: 0129. xx .01

Concha Dia-a-Dia em Nylon
Dimensões: 270mm x 50mm x 92mm | 70ml
Ref: 0078. xx .01

Espumadeira Dia-a-Dia em Nylon
Dimensões: 290mm x 100mm x 12mm
Ref: 0075. xx .01

Espátula Dia-a-Dia em Nylon
Dimensões: 270mm x 85mm x 10mm
Ref: 0286.xx.01

Cj. Dia-a-Dia Colher e Concha em Nylon
Conjunto: Colher e Concha Dia-a-Dia
Ref: 0158. xx .01

Cj. Dia-a-Dia Colher e Espumadeira em Nylon
Conjunto: Colher e Espumadeira Dia-a-Dia
Ref: 0159. xx .01

Cj. Talheres Dia-a-Dia Amarelo
Dimensões: 290mm x 92mm x 110mm
Ref: 0227. xx .01

Colher Francesa em Nylon
Dimensões: 340mm x 20mm x 73mm
Ref: 0072. xx .01

Espumadeira Francesa em Nylon
Dimensões: 325mm x 100mm x 14mm
Ref: 0071. xx .01

Espátula Francesa em Nylon
Dimensões: 325mm x 100mm x 10mm
Ref: 0156. xx .01

Pegador Francês em Nylon
Dimensões: 310mm x 50mm x 55mm
Ref: 0077. xx .01

Concha Francesa em Nylon
Dimensões: 310mm x 50mm x 95mm | 100ml
Ref: 0074. xx .01

Cj. Talheres Franceses
Dimensões: 340mm x 100mm x 190mm
Ref: 0073. xx .01

Garfo Francês
Dimensões: ??mm x ??mm x ??mm
Ref: 0000.xx.00

Colher Funcional em Nylon
Dimensões: 310mm x 13mm x 50mm
Ref: 0079. xx .01 (1un) / 0079.xx.03 (3un)

> Saladeira Multiuso

Descanso p/ Panela Fine
Dimensões: 185mm x 187mm x 7mm
Ref: 0058. xx .01

Descanso p/ Panela Listrado
Dimensões: Ø 190mm x 9mm
Ref: 0069. xx .01

Porta Saco p/ Leite e logurte
Dimensões: 160mm x 160mm x 85mm
Ref: 0086. xx .01

Porta Óleo
Dimensões: Ø 90mm x 150mm
Ref: 0093. xx .01

> Descanso de Panela Fine

ECOATITUDE CINQUETTI

*Colaborando com a preservação do nosso planeta, a **Cinquetti** passa a disponibilizar diversos produtos exclusivamente em seu site **www.cinquetti.com.br**, economizando papel e evitando o desperdício. Visite nosso site e colabore com o meio ambiente!*

> Taça Sobremesa e Cremeira KAS

Porta Condimentos
Dimensões: Ø 80mm x 125mm | 320ml
Ref: 0094.xx.01

Açucareiro de Mesa
Dimensões: Ø 80mm x 125mm | 320ml
Ref: 0087.xx.01

Saleiro de Mesa
Dimensões: Ø 80mm x 125mm | 320ml
Ref: 0082.xx.01

Farinheiro
Dimensões: Ø 80mm x 125mm | 320ml
Ref: 0088.xx.01

Açucareiro Clássico
Dimensões: 125mm x 135mm x 100mm | 500ml
Ref: 0063.xx.01

Saleiro
Dimensões: 165mm x 90mm x 95mm | 700ml
Ref: 0112.xx.01

Açucareiro Francês
Dimensões: Ø 100mm x 80mm | 180ml
Ref: 0066.xx.01

Coador
Dimensões: 190mm x 35mm x 70mm
Ref: 0104.xx.01

Forma de Gelo
Dimensões: 266mm x 35mm x 96mm | 550ml
Ref: 0111.xx.01

Forma de Gelo ABC
Dimensões: 240mm x 30mm x 123mm | 350ml
Ref: 0109.xx.01

Rolha
Dimensões: Ø 20mm x 80mm
Ref: 0222.xx.01

> Açucareiro Clássico

Funil
Dimensões: Ø 103mm x 107mm
Ref: 0134.xx.01

Taça de Sobremesa
Dimensões: Ø 110mm x 90mm | 300ml
Ref: 0092.xx.01

Copo Infantil
Dimensões: Ø 73mm x 97mm | 260ml
Ref: 0083.xx.01

Porta Papel Toalha
Dimensões: Ø 135mm x 265mm
Ref: 0103.xx.01

Linha PROFISSIONAL

CINQUETTI®

A Cinquetti lança a sua mais nova linha Industrial / Profissional. Presente em restaurantes, bistrôs, lanchonetes e bares, esta linha pode ser identificada pelo conforto no manuseio dos produtos, resultado de um design diferenciado, especialmente concebido por uma equipe que sabe o que faz.

Espátula **Gourmet** Larga
Dimensões: 247mm x 103mm x 6mm
Ref: 0201. xx .01

Espátula **Gourmet** Estreita
Dimensões: 227mm x 64mm x 6 mm
Ref: 0200. xx .01

Espátula **Gourmet** Profissional
Dimensões: 247mm x 103mm x 10 mm
Ref: 0202. xx .01

Pá **Caldeirão** com Furo
Dimensões: 1000mm x 106mm x 20 mm
Ref: 0203. xx .01

Pá **Caldeirão** sem Furo
Dimensões: 1000mm x 106mm x 20 mm
Ref: 0204. xx .01

Rolo de **Massa**
Dimensões: Ø 55mm x 390mm
Ref: 0229. xx .01

Tábua **Gourmet** Peq.
Dimensões: 295mm x 185mm x 10mm
Ref: 0140. xx .01

Tábua **Gourmet** Méd.
Dimensões: 400mm x 300mm x 14mm
Ref: 0207. xx .01

Tábua **Gourmet** Gde.
Dimensões: 500mm x 300mm x 14mm
Ref: 0139. xx .01

Tábua Multicorte **Profissinal**
Dimensões: 440mm x 300mm x 10mm
Ref: 0131. xx .01

ECOATITUDE CINQUETTI

*Colaborando com a preservação do nosso planeta, a **Cinquetti** passa a disponibilizar diversos produtos exclusivamente em seu site **www.cinquetti.com.br**, economizando papel e evitando o desperdício. Visite nosso site e colabore com o meio ambiente!*

Tábua de **Pizza**
Dimensões: Ø 395mm x 12 mm (Gde)
Ø 350mm x12mm (Peq)
Ref: 0224. xx .01 (Gde) | 0223.xx.01 (Peq)

Espátula **Industrial** Gde. em Nylon
Dimensões: 735mm x 90mm x 14 mm
Ref: 0127. xx .01

Espátula **Industrial** Peq. em Nylon
Dimensões: 490mm x 58mm x 12mm
Ref: 0126. xx .01

Colher **Industrial** em Nylon
Dimensões: 590mm x 21mm x 72 mm
Ref: 0125. xx .01

Colher **Medidora**
Dimensões: 220mm x 35mm x 87mm
Ref: 0236. xx .01

Pote **Cereal / Alho**
Dimensões: Ø 110mm x 62mm x 5mm | 300ml
Ref: 0230. xx .01

Kit Pote **Cereal / Alho**
Conjunto: Pote Cereal + Socador Caipira Peq.
Ref: 0234. xx .01

Socador de **Caipira** Peq.
Dimensões: Ø 30mm x 175 mm
Ref: 0209. xx .01

Socador de **Caipira** Gde.
Dimensões: Ø 36mm x 195 mm
Ref: 0213. xx .01

Socador p/ **Carne grande**
Dimensões: Ø 54mm x 225mm (Gde)
Ref: 0215.xx.01 (Gde)

Concha Industrial
Dimensões: 550mm x 65mm x 150mm | 500ml
Ref: 0250. xx .01

Copo **Caipira**
Dimensões: Ø 110mm x 125mm x 5mm | 750ml
Ref: 0216. xx .01

Socador p/ **Carne pequeno**
Dimensões: Ø 49mm x 205mm (Peq)
Ref: 0214. xx .01 (Peq)

> Pote Cereal / Alho

Martelo
Dimensões: 285mm x 87mm x 65 mm
Ref: 0208. xx .01

Saladeira **Multiuso**
Dimensões: Ø 300mm x 170 mm | 7L
Ref: 0067. xx .01 (PS) | 0183. xx .01 (PP)

Utilidades DOMÉSTICAS

CINQUETTI®

Com um design inovador, as peças tradicionais para auxiliar nas tarefas cotidianas são acrescidas de beleza e modernidade, acompanhando seu estilo de ser. Um presente para você, da Cinquetti, que acredita no conceito de credibilidade e fidelidade.

Cesto **Organizador** Gde. c/ Alça
Dimensões: 360mm x 190mm x 280 mm | 12,4 L
Ref: 0095. xx .01

Cesto **Organizador** Med. c/ Alça
Dimensões: 310mm x 145mm x 210 mm | 6,3 L
Ref: 0096. xx .01

Cesto **Organizador** Peq. c/ Alça
Dimensões: 205mm x 135mm x 205 mm | 3,8 L
Ref: 0097. xx .01

Cesto **Versátil**
Dimensões: 445mm x 245mm x 325mm | 22 L
Ref: 0098. xx .01

Caixa **Organizadora**
Dimensões: 510mm x 285mm x 360mm | 37 L
Ref: 0101. xx .01

Multi-Caixa Vazada
Dimensões: 480mm x 240mm x 375mm | 32 L
Ref: 0154. xx .01

Cesto de **Lixo Telado**
Dimensões: Ø 268mm x 260mm | 8 L
Ref: 0100. xx .01

Lixeira **Due**
Dimensões: 270mm x 410mm x 260mm | 14 L
Ref: 0188. xx .01

Lixeira c/ **Pedal** e **Cesto Removível**
Dimensões: 250mm x 320mm x 230mm | 10 L
Ref: 0225. xx .01

Lixeira Tampa Pia
Dimensões: ??mm x ??mm x ??mm
Ref: 0000.xx.00

Desentupidor de Pia
Dimensões: Ø 95mm x 155 mm
Ref: 0133.xx.01

Pá p/ Lixo Fina
Dimensões: 255mm x 200mm x 40 mm
Ref: 0115.xx.01

Porta Sabão e Esponja
Dimensões: 190mm x 135mm x 35 mm
Ref: 0120.xx.01

> Multi-Caixa Vazada

Prendedor p/ Roupas (dz)
Dimensões: 90mm x 30mm x 10 mm
Ref: 0116.xx.01

Prendedor Prático
Dimensões: 86mm x 20mm x 7,5mm
Ref: 0117.xx.01

Pendura Tudo
Dimensões: 56mm x 35mm x 24 mm
Ref: 0119.xx.01

Trava de Porta
Dimensões: 110mm x 35mm x 20 mm
Ref: 0122.xx.01

ECOATITUDE CINQUETTI

*Colaborando com a preservação do nosso planeta, a **Cinquetti** passa a disponibilizar diversos produtos exclusivamente em seu site **www.cinquetti.com.br**, economizando papel e evitando o desperdício. Visite nosso site e colabore com o meio ambiente!*

Ventosa
Dimensões: Ø 52mm x 18 mm
Ref: 0123.xx.01 (1un) | 0123.xx.02 (Cartela c/ 2)

> Lixeira com Pedal e Cesto Removível

Gaveteiro Modular
Dimensões: 430mm x 655mm x 335mm | 60 L
Ref: 0280.xx.03

Banquetinha
Dimensões: 280mm x 205mm x 280mm
Ref: 0105.xx.01

Mata Mosca cabo Madeira
Dimensões: 485mm x 95mm x 12 mm
Ref: 0114.xx.01

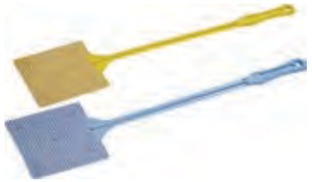

Mata Mosca cabo Plástico
Dimensões: 445mm x 95mm x 10 mm
Ref: 0113.xx.01

Porta Escova e Creme Dental
Dimensões: Ø 80mm x 110mm | 320ml
Ref: 0143.xx.01

Porta Papel Higiênico
Dimensões: Ø 125mm x 125 mm
Ref: 0147.xx.01

Cantoneira
Dimensões: 180mm x 180mm x 35 mm
Ref: 0148.xx.01

Porta Algodão e Cotonetes
Dimensões: Ø 80mm x 110 mm | 320ml
Ref: 0144.xx.01

> Tapete de Bolinhas

Porta Sabonete
Dimensões: 95mm x 70mm x 40 mm
Ref: 0150.xx.01

> Cesto Organizador Grande

Tapete Telado com Cartela
Dimensões: 440mm x 325mm x 3 mm
Ref: 0146.xx.01

Escova
Dimensões: 97mm x 8,5mm x 71mm
Ref: 0152.xx.02 (2un) | 0153.xx.24 (Pacote c/ 24)

Porta Toalha Gde.
Dimensões: 445mm x 60mm x 45 mm
Ref: 0130.xx.01

Tapete Bolinha com Cartela
Dimensões: 445mm x 315mm x 12 mm
Ref: 0145.xx.01

Suporte Multiuso c/ Ventosa
Dimensões: 385mm x 50mm x 115mm
Ref: 0149.xx.01

Saboneteira c/ Ventosa
Dimensões: 90mm x 90mm x 60 mm
Ref: 0151.xx.01

ECOATITUDE CINQUETTI

*Colaborando com a preservação do nosso planeta, a **Cinquetti** passa a disponibilizar diversos produtos exclusivamente em seu site **www.cinquetti.com.br**, economizando papel e evitando o desperdício. Visite nosso site e colabore com o meio ambiente!*

Esquadro
Dimensões: 280mm x 160mm x 2mm
Ref: 0163.xx.01

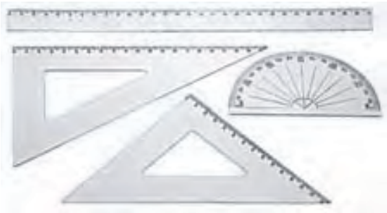

Conjunto Escolar de 1º Grau
Dimensões: ??mm x ??mm x ??mm
Ref: 0162.xx.04

Régua Holandesa
Dimensões: 312mm x 46mm x 4 mm
Ref: 0165. xx .01 (com figura e cartela)
Ref: 0166. xx .01 (com figura)
Ref: 0167. xx .01 (sem figura)

Régua de 30cm
Dimensões: ??mm x ??mm x ??mm
Ref: 0000.xx.00

Normógrafo c/ 3 un.
Dimensões: 100mm x 60mm x 2mm (Peq.)
168mm x 102 mm x 2,4mm (Med.)
246mm x 150 mm x 2,5mm (Gde.)
Ref: 0164. xx .01

> Material Escolar